

Cómo leer los indicadores Belkhayat

Para analizar un gráfico Mostafa Belkhayat usa 2 indicadores que se basan ambas en el concepto de centro de gravedad de un movimiento bursatil.

1. El primer indicador, Belkhayat baricentro, calcula el centro de gravedad de una dinámica mercado. Está representado por franjas paralelas que parecen servir de soporte y resistencia.

2. El indicador Belkhayat timing, calcula el centro de gravedad estable. Está representado por el tabla de precios por debajo de la tabla y establece zonas para la óptima probabilidad comprar o vender.

Tanto la lectura de estos indicadores puede tener visibilidad inmediata sobre la evolución probabilidad de que un mercado sin necesidad de comentarios. De un vistazo, el lector sabrá si comprar, vender o esperar y no hacer nada.

El indicador Belkhayat baricentro

Este indicador se utiliza una fórmula matemática desarrollada (no paramétrico de regresión polinómica) primero a calcular el centro de gravedad de un movimiento de existencias (línea azul) y 3 desviaciones estándar a hacia arriba (rojas) y 3 a la disminución (tiras verdes). La amplitud de estas desviaciones son siempre proporciones o el número de 1.618. Y nosotros, después de estudiar este indicador de un centenar de mercados que este número mágico es, en efecto, impreso en los cerebros de los seres humanos, sea cual sea la raza o el origen.

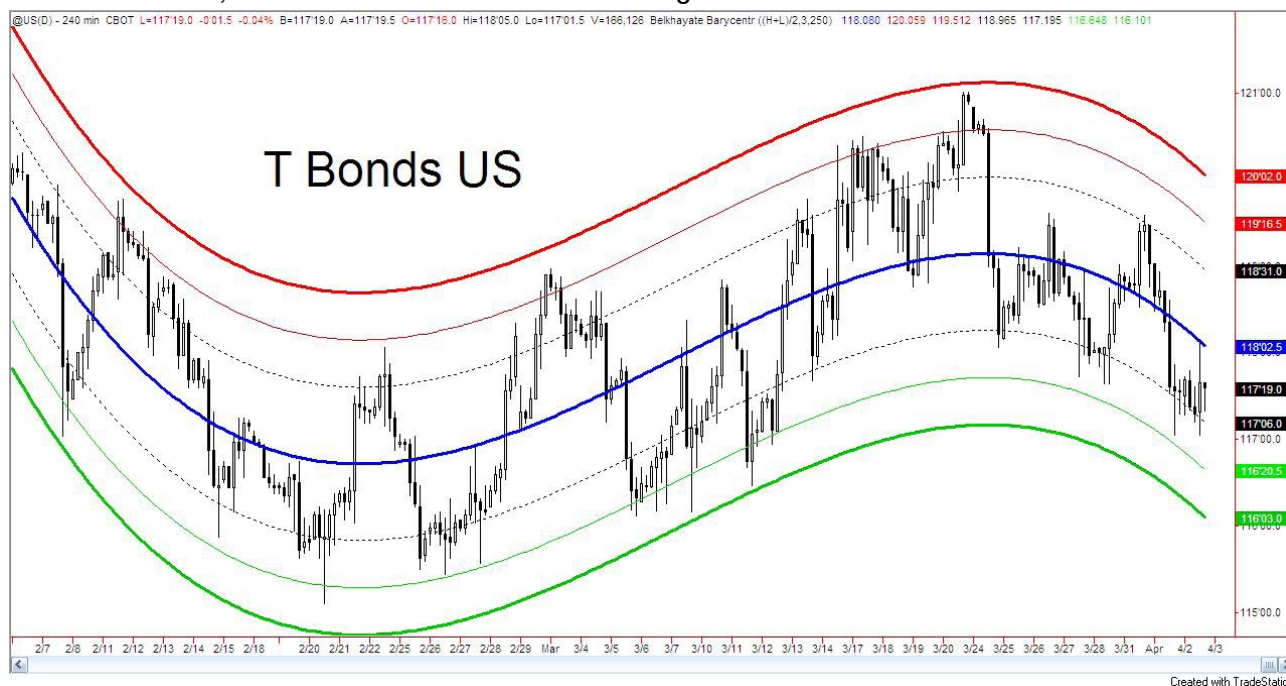

1. La primera conclusión es que todos los mercados financieros oscilan en torno a su centro gravedad. Que exagerar el arriba o abajo de un consenso de precios o menos inconsciente.

2. La amplitud de estas exageraciones no es al azar, sino todo lo contrario: como se ve en la gráfica anterior (el mercado de bonos del Tesoro norteamericano), la amplitud es muy suele ser igual al número exacto de oro del centro de gravedad dinámica. Como si la exageración es muy dependiente del número de oro.

3. La curva azul, que representa el dinámico centro de gravedad nos da de manera visual inmediata y la dirección de la tendencia actual del mercado es a la baja. Desde la curva azul se inclinó.

4. La extrema líneas rojas y verdes indican la amplitud de la respiración del mercado. De lo contrario Es decir, su volatilidad. También es una inmediata y de fácil lectura porque visuales. Al igual que todos los la elasticidad de los mercados de vacilación con respecto a su centro de gravedad, que son extremas de suma importancia para tomar decisiones de compra o venta.

5. El principio básico de que el indicador Belkhayat baricentro es simple: cuando el precio en el área de contenido por las dos curvas rojas, es en una zona propicia para la venta (porque la probabilidad de que la rentabilidad de mercado, como una banda de goma, a su centro de gravedad es aproximadamente el 90%) y viceversa cuando el precio cae dentro de la zona baja de las líneas que figuran verde.

6. El corolario de este principio no se recomienda comprar cuando el precio es por encima del centro de gravedad, y vende cuando está por debajo. El indicador Belkhayat baricentro es dinámico y se calcula (y por lo tanto cambiar) cada período de 4 horas (240 minutos). Es el "marco de tiempo" de la gráfica, o la periodicidad. Por lo tanto, se adapta como con los avances del mercado, mientras que el valor histórico de los últimos 250 períodos.

Para optimizar el análisis técnico, que incluye un indicador basado en la revolucionaria baricentro indicador estático Belkhayat Calendario. Tanto la lectura de estos indicadores ofrece una visibilidad de las probables, a corto plazo, el mercado compañeros.

Belkhayat timing Indicador

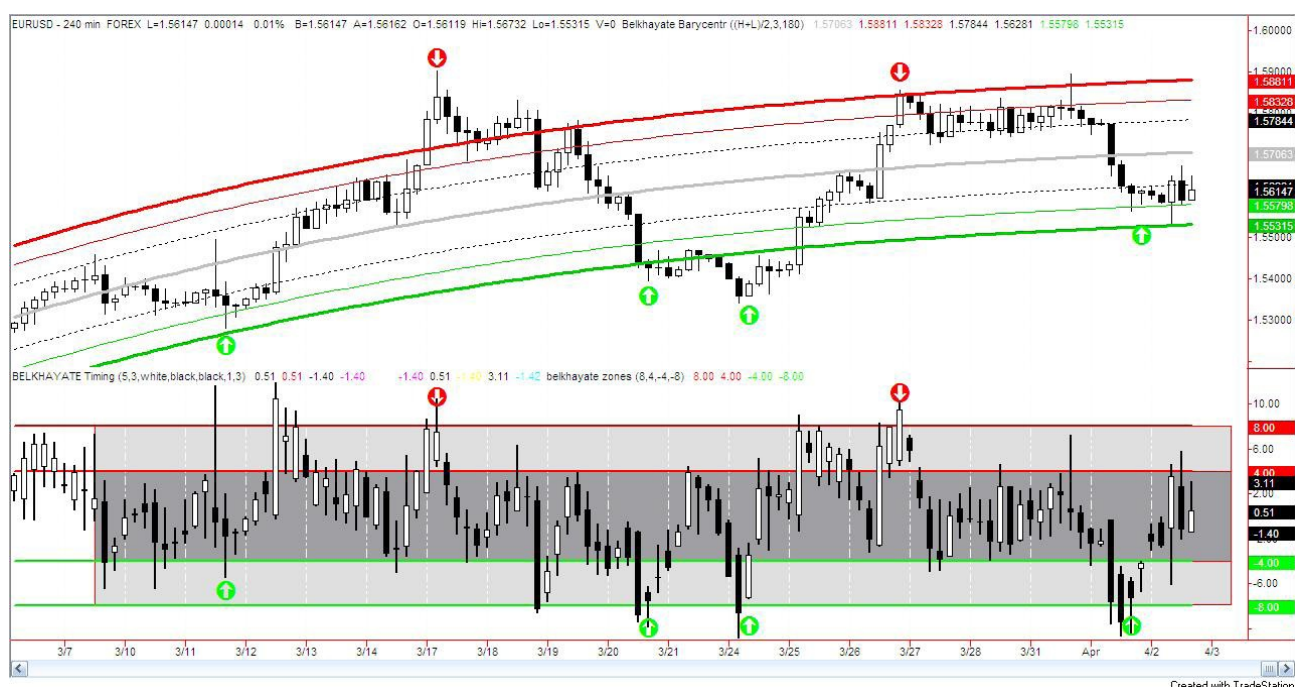

Este indicador es un oscilador que ofrece 3 tipos de áreas muy importantes:

- El "oscuro" en el medio que representa la zona centroide. Cuando el precio es este ámbito, se recomienda no hacer nada, porque la probabilidad de ser la derecha (o malo) es alrededor del 50%. Se trata de una zona neutral donde se debe mostrar paciencia y prepararse para siguiente posición.
- La "gris" representan extremos en los que se recomienda tomar beneficios. Liquidar su posición en el "gris", que figura por las líneas rojas y redimir su posición en el "gris", que figura en el verde de las líneas. Y esto, de curso, de acuerdo con el principio básico de que el indicador Belkhatat baricentro.
- Las áreas blancas más allá de los extremos, llamadas zonas de alerta, que emiten señales de compra y venta de alta probabilidad de éxito.

Regla básica del sistema Belkhatat:

Cuando el indicador Belkhatat timing, la alerta se transmite, comprobamos si corresponde a una zona de extrema indicador Belkhatat baricentro. Si es así, entonces la probabilidad de que la señal válida es superior al 80%.

Este sistema de análisis, muy fácil de usar, es de considerable poder. Con la experiencia, el ojo se entrena y detecta en una fracción de segundo lo que debe hacer, incluso cuando el mercado parece complicado. Por una razón simple: los puntos de referencia que ofrecen las matemáticas es más o menos desconocen la mayoría de los comerciantes. Puntos de referencia que nos permitan conocer de antemano el ámbito de la precios que se dan cita sin siquiera saberlo.